

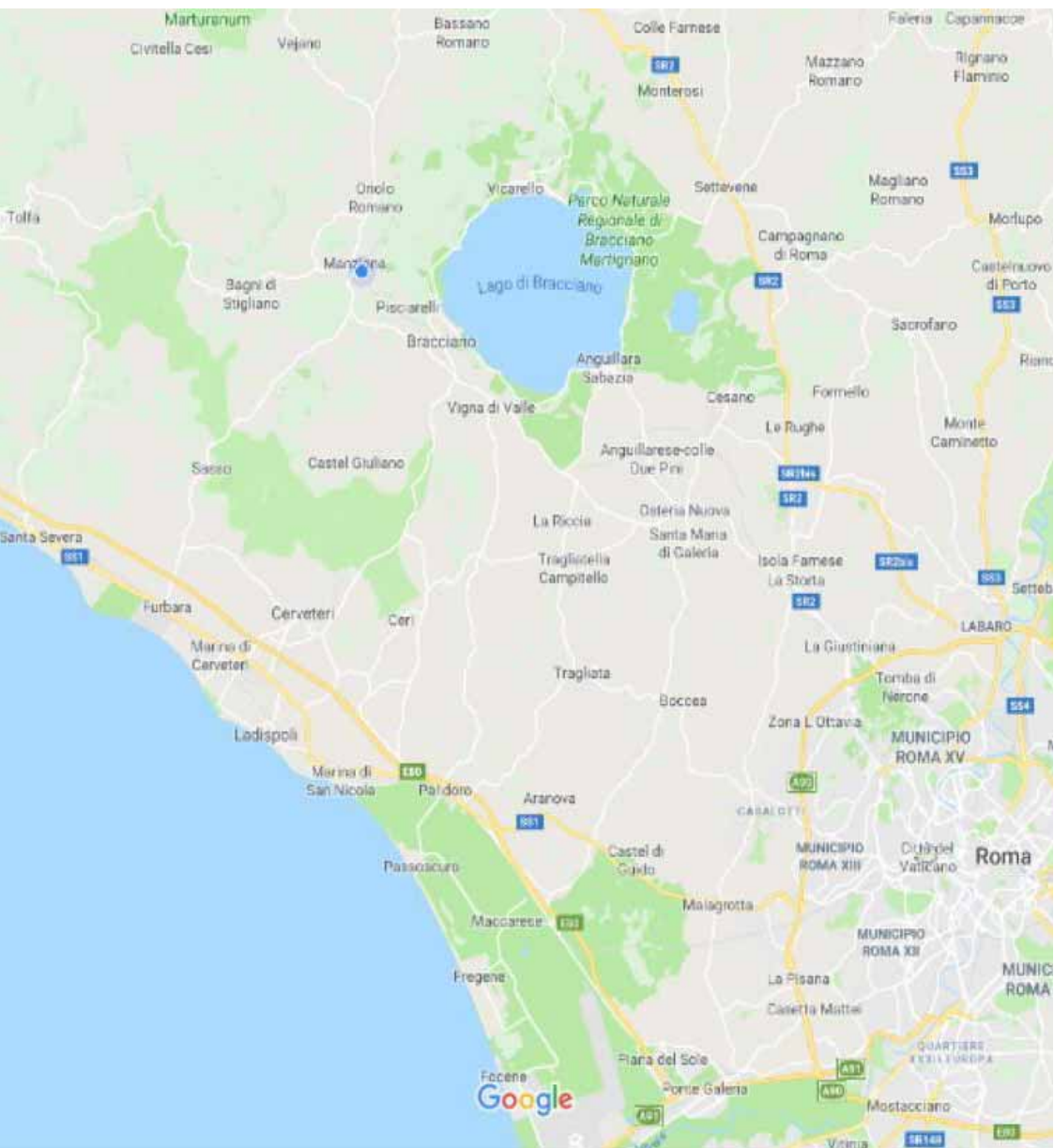

LE PROPRIETA' COLLETTIVE COME CUSTODI DI VALORI CULTURALI

IL PROGETTO "TERRE COMUNI" QUALE
METODO PER STIMOLARNE UNA GESTIONE
AL PASSO CON I TEMPI



Una vasta area a nord ovest della Capitale piena di valori naturalistici e culturali di pregio, conservati grazie alla ampia presenza di proprietà collettive





Traiano nel 109 d.c. fa costruire un acquedotto che dal lago di Bracciano porta acqua al colle del Gianicolo - Nel 537 d.c. il barbaro Vitige per espugnare la città taglia tutti e 14 gli acquedotti che alimentavano la città.

**“bordoni d’Ischio”
(rovere) e travoni di
cerro lunghi più di
20 metri trasportati
dalla selva di
Manziana fino al
Vaticano nel 1589.**



**Necessari alla
costruzione dei
castelli per le
centine
della cupola titanica
sotto la regia di
Giacomo della Porta.**



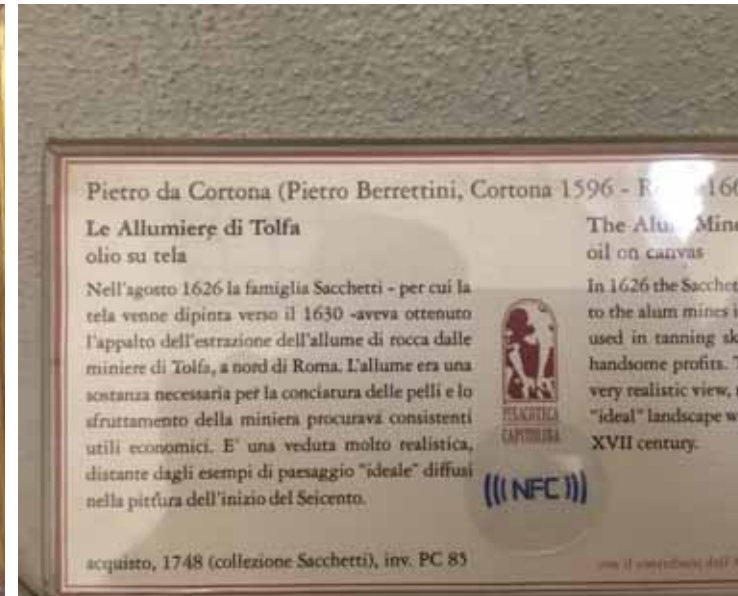

Pietro da Cortona (nel 1630 su commissione della famiglia Sacchetti) ritrae le miniere di Allume di Tolfa (Allumiere)

Grand Tour



viaggio di formazione e approfondimento culturale da parte dei rampolli dell'aristocrazia Nordeuropea-fenomeno in voga tra 1700 e la fine dell'800'



TERRECOMUNI

**un cammino che
vede protagoniste
le proprietà
collettive**







Un Cammino ricco di produzioni agroalimentari, rilevanti - al centro del valore economico del territorio





Un Cammino pieno di saperi tradizionali, veri e propri patrimoni identitari di una comunità



SCARICA L'APP "TERRE COMUNI"



SUL PLAY STORE



Google Play
Store

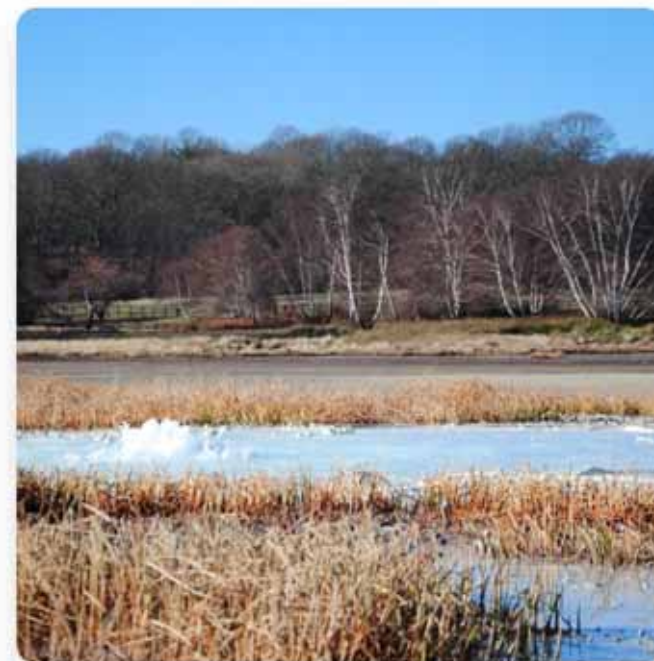

La seconda tappa

Da Tolfa a Manziana

Lunghezza

12km

Difficoltà



Tempo
Percorso

--

